



Filière de santé maladies rares FAVA-Multi  
Anomalies vasculaires avec atteinte multi-systémique

Hôpital Bichat – Secteur Claude Bernard (AP-HP)

Tel : 01 40 25 81 29

E-mail : [contact@favamulti.fr](mailto:contact@favamulti.fr)

Site internet : [www.favamulti.fr](http://www.favamulti.fr)



filière de santé  
  
maladies rares

## EQUIPE PROJET FAVA-MULTI

### Pr Guillaume JONDEAU

Animateur  
AP-HP, Hôpital Bichat  
46 rue Henri Huchard  
75018 PARIS  
Tél. : 01 40 25 68 11  
Fax : 01 40 25 67 32  
E-mail : [guillaume.jondeau@aphp.fr](mailto:guillaume.jondeau@aphp.fr)  
Site internet : <https://www.favamulti.fr/>



### Jessica PARIENTE

Cheffe de projet  
AP-HP, Hôpital Bichat  
Secteur Claude Bernard - Bât SSR, étage -1  
46 rue Henri Huchard  
75018 PARIS  
Tel : 01 40 25 81 58  
E-mail : [jessica.pariente@aphp.fr](mailto:jessica.pariente@aphp.fr)  
Site internet : <https://www.favamulti.fr/>

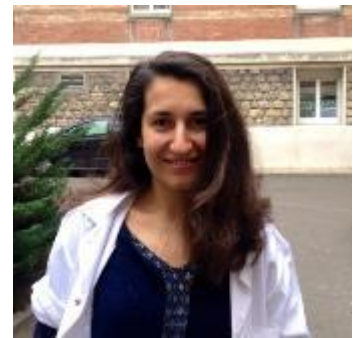

### Laetitia DOMENIGHETTI

Chargée de projets  
AP-HP, Hôpital Bichat  
Secteur Claude Bernard - Bât SSR, étage -1  
46 rue Henri Huchard  
75018 PARIS  
Tel : 01 40 25 83 10  
E-mail : [laetitia.domenighetti@aphp.fr](mailto:laetitia.domenighetti@aphp.fr)  
Site internet : <https://www.favamulti.fr/>



### Nathalie LEMARIE

Secrétaire administrative  
AP-HP, Hôpital Bichat  
Secteur Claude Bernard - Bât SSR, étage -1  
46 rue Henri Huchard  
75018 PARIS  
Tel : 01 40 25 83 10  
E-mail : [secretariat.favamulti@aphp.fr](mailto:secretariat.favamulti@aphp.fr)  
Site internet : <https://www.favamulti.fr/>

## EQUIPE PROJET VASCERN (RESEAU EUROPEEN DE REFERENCE)

### Pr Guillaume JONDEAU

Coordinateur  
AP-HP, Hôpital Bichat  
Secteur Claude Bernard - Bât SSR, étage -1  
46 rue Henri Huchard  
75018 PARIS  
Tél. : 01 40 25 68 11  
E-mail : [guillaume.jondeau@aphp.fr](mailto:guillaume.jondeau@aphp.fr)  
Site internet : <https://vascern.eu/>



### Marine HURARD

VASCERN Project Manager  
AP-HP, Hôpital Bichat  
Secteur Claude Bernard - Bât SSR, étage -1  
46 rue Henri Huchard  
75018 PARIS  
Tél : 01 40 25 80 66  
E-mail : [marine.hurard@aphp.fr](mailto:marine.hurard@aphp.fr)  
Site internet : <https://vascern.eu/>



### Natasha BARR

VASCERN Project Officer  
AP-HP, Hôpital Bichat  
Secteur Claude Bernard - Bât SSR, étage -1  
46 rue Henri Huchard  
75018 PARIS  
Tel: 01 40 25 70 76  
E-mail : [natasha.barr@aphp.fr](mailto:natasha.barr@aphp.fr)  
Site internet : <https://vascern.eu/>



### Hélène DEPARIS

VASCERN Administrative assistant  
AP-HP, Hôpital Bichat  
Secteur Claude Bernard - Bât SSR, étage -1  
46 rue Henri Huchard  
75018 PARIS  
Tel: 01 40 25 70 77  
E-mail : [helene.deparis@aphp.fr](mailto:helene.deparis@aphp.fr)  
Site internet : <https://vascern.eu/>

## CENTRES DE REFERENCE

Centre de Référence Syndrome de Marfan et Maladies Apparentées

**Pr Guillaume JONDEAU** - coordonnateur  
Cardiologue  
Hôpital Bichat, AP-HP  
Secteur Claude Bernard - Bât SSR, étage -1  
46 rue Henri Huchard  
75018 PARIS  
Tel : 01 40 25 68 11  
E-mail : [guillaume.jondeau@aphp.fr](mailto:guillaume.jondeau@aphp.fr)  
Site internet : [www.marfan.fr](http://www.marfan.fr)



Centre de Référence Maladie de Rendu-Osler

**Dr Sophie DUPUIS-GIROD** - coordonnatrice  
Pédiatre et Généticienne  
Hôpital Femme Mère Enfant  
69677 BRON  
Tel : 04 27 85 65 25  
Fax : 04 72 11 88 05  
E-mail : [sophie.dupuis-girod@chu-lyon.fr](mailto:sophie.dupuis-girod@chu-lyon.fr)  
Site internet: [www.rendu-osler.fr](http://www.rendu-osler.fr)



Centre de Référence des Maladies Vasculaires Rares

**Pr Xavier JEUNEMAITRE** - coordonnateur  
Généticien  
Hôpital Européen Georges Pompidou, AHP  
20-40, rue Leblanc  
75908 PARIS CEDEX  
Tel : 01 56 09 50 41  
E-mail : [xavier.jeunemaitre@aphp.fr](mailto:xavier.jeunemaitre@aphp.fr)  
Site internet : <http://www.maladies-vasculaires-rares.fr/>



Centre de Référence Anomalies Vasculaires Neurologiques et Craniofaciales

**Pr Laurent SPELLE** - coordonnateur  
Neuroradiologue interventionnel  
Hôpital Kremlin-Bicêtre, AP-HP  
78 rue du Général Leclerc  
94270 LE KREMLIN BICETRE  
Tél : 01 45 21 73 81  
E-mail : [laurent@spelle.fr](mailto:laurent@spelle.fr)

## CENTRES DE REFERENCE - SITES CONSTITUTIFS

Centre de Référence - Site Constitutif Syndrome de Marfan et Maladies Apparentées

**Dr Laurence BAL-THEOLEYRE**

Hôpital de la Timone Adultes  
Service de Médecine Vasculaire  
264 rue Saint Pierre  
13385 MARSEILLE CEDEX 5  
Tel : 04 91 38 81 20  
E-mail : [Laurence.BAL@ap-hm.fr](mailto:Laurence.BAL@ap-hm.fr)



Centre de Référence – Site Constitutif Syndrome de Marfan et Maladies Apparentées

**Dr Yves DULAC**

Hôpital des Enfants (Purpan)  
Service de Cardiologie  
330 avenue de Grande-Bretagne - B.P.3119  
31026 TOULOUSE CEDEX 3  
Tel : 05 34 55 85 96  
Secrétariat: 05 34 55 85 97  
E-mail : [dulac.y@chu-toulouse.fr](mailto:dulac.y@chu-toulouse.fr)



Centre de Référence – Site Constitutif du lymphoedème et autres malformations lymphatiques

**Pr Isabelle QUERE**

CHU Montpellier  
Service de Médecine vasculaire  
Hôpital Saint-Eloi  
80, avenue Augustin Fliche  
34295 MONTPELLIER CEDEX 5  
Tel : 04 67 33 70 25  
E-mail : [i-quere@chu-montpellier.fr](mailto:i-quere@chu-montpellier.fr)

Centre de Référence – Site Constitutif des malformations artério-veineuses superficielles - Maladies Vasculaires Rares

**Dr Annouk BISDORFF-BRESSON**

AP-HP - Paris (Hôpital Lariboisière)  
Service de Neuroradiologie  
2 rue Ambroise Paré  
75010 PARIS  
Tel : 01 49 95 83 59  
E-mail : [annouk.bisdorff@aphp.fr](mailto:annouk.bisdorff@aphp.fr)



Centre de Référence – Site Constitutif du lymphœdème  
primaire - Maladies Vasculaires Rares

**Dr Stéphane VIGNES**

Hôpital Cognacq-Jay - Paris

15 rue Eugène Million

75015 PARIS

Tel : 01 45 30 82 35

E-mail : [stephane.vignes@cognacq-jay.fr](mailto:stephane.vignes@cognacq-jay.fr)

Site internet : <http://www.hopital.cognacq-jay.fr/l-offre-de-soins/la-lymphologie.php>

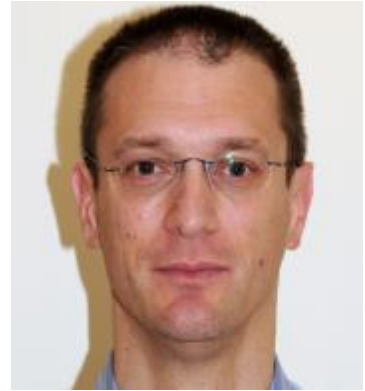

Centre de Référence – Site Constitutif Anomalies Vasculaires  
Neurologiques Cranofaciales

**Dr Michel PIOTIN**

Fondation Ophtalmologique Adolphe de Rothschild

29 rue Manin

75019 PARIS

Tel : 01 48 03 68 29

E-mail : [mpiotin@for.paris](mailto:mpiotin@for.paris)



Centre de Référence – Site Constitutif Anomalies Vasculaires  
Neurologiques Cranofaciales

**Dr Georges RODESCH**

Hôpital Foch

Service de Neuro-Radiologie-Interventionnelle

40 Rue Worth

92151 SURESNES

Tel : 01 46 25 26 60

E-mail : [g.rodesch@hopital-foch.org](mailto:g.rodesch@hopital-foch.org)



## CENTRES DE COMPETENCES SYNDROME DE MARFAN ET MALADIES APPARENTEES

BORDEAUX

**Dr Sophie NAUDION**

Groupe Hospitalier Pellegrin  
Service de génétique médicale  
Place Amélie Raba-Léon  
33076 BORDEAUX CEDEX  
Tel. : 05 57 82 03 54  
E-mail : [sophie.naudion@chu-bordeaux.fr](mailto:sophie.naudion@chu-bordeaux.fr)

CAEN

**Dr Damien LANÉELLE**

Hôpital de la Côte de Nacre  
Service de Médecine Vasculaire  
Avenue de la Côte de Nacre  
14033 CAEN  
Tel : 02 31 06 44 47  
E-mail : [laneelle-d@chu-caen.fr](mailto:laneelle-d@chu-caen.fr)

DIJON

**Pr Laurence OLIVIER-FAIVRE**

Hôpital d'Enfants  
Centre de Génétique  
14 rue Gaffarel, BP77908  
21079 DIJON CEDEX  
Tel: 03 80 29 53 13  
E-mail : [laurence.faivre@chu-dijon.fr](mailto:laurence.faivre@chu-dijon.fr)



LA REUNION

**Dr Marie-Line Jacquemont**

CHU la Réunion site GHSR  
Service Génétique Médicale  
Pôle femme-mère-enfant  
BP 350 - 97448 SAINT PIERRE CEDEX  
Tél : 02 62 35 91 47  
E-mail : [marie-line.jacquemont@chu-reunion.fr](mailto:marie-line.jacquemont@chu-reunion.fr)

LILLE

**Dr Pascal DELSART**

Centre Hospitalier Régional Universitaire de Lille

2 avenue Oscar Lambret  
59037 LILLE Cedex  
Tél : 03 20 44 43 65  
E-mail : [Pascal.DELSART@CHRU-LILLE.FR](mailto:Pascal.DELSART@CHRU-LILLE.FR)

LYON

**Dr Sophie DUPUIS-GIROD**  
Hôpital Femme-Mère- Enfant  
Service de génétique  
59, Boulevard Pinel  
69677 BRON  
Tel : 04 27 85 65 25  
E-mail : [sophie.dupuis-girod@chu-lyon.fr](mailto:sophie.dupuis-girod@chu-lyon.fr)



NANCY

**Pr Stéphane ZUILY**  
Hôpital Barbois  
Service Médecine Vasculaire  
54111 VANDOEUVRE LES NANCY  
Tel : 03 83 15 36 14  
E-mail : [s.zuily@chru-nancy.fr](mailto:s.zuily@chru-nancy.fr)



NANTES

**Dr Lauriane LEGLOAN**  
HOPITAL G. R. LAENNEC  
Clinique cardiologique et des maladies vasculaires  
Boulevard Professeur Jacques Monod  
44800 SAINT-HERBLAIN  
E-mail : [laurianne.legloan@chu-nantes.fr](mailto:laurianne.legloan@chu-nantes.fr)

RENNES

**Pr Sylvie ODENT**  
Hôpital Sud  
Unité de Génétique médicale  
16 Bd de Bulgarie  
35203 RENNES  
Tel : 02 99 26 67 44  
E-mail : [sylvie.odent@chu-rennes.fr](mailto:sylvie.odent@chu-rennes.fr)





STRASBOURG

**Dr Sébastien GAERTNER**

Nouvel Hôpital Civil

Service d'hypertension artérielle, maladies vasculaires et  
pharmacologie clinique

1, place de l'hôpital

67091 STRASBOURG

Tel : 03 69 55 08 26

E-mail : [sebastien.gaertner@chru-strasbourg.fr](mailto:sebastien.gaertner@chru-strasbourg.fr)



## CENTRES DE COMPETENCES MALADIE DE RENDU-OSLER

### ANGERS

**Dr Christian Lavigne**

CHU Angers  
Service de Médecine Interne et Maladies Vasculaires  
4 rue Larrey  
49933 ANGERS cedex 09  
Tel : 02 41 35 77 00  
E-mail : [chlavigne@chu-angers.fr](mailto:chlavigne@chu-angers.fr)



### BORDEAUX

**Dr Pierre DUFFAU**

Hôpital St-André  
Service de Médecine interne  
1 rue Jean Burguet  
33075 BORDEAUX  
Tel : 05 56 79 58 28  
E-mail : [pierre.duffau@chu-bordeaux.fr](mailto:pierre.duffau@chu-bordeaux.fr)

### PARIS

**Pr Thierry Chinet**

Hôpital Ambroise Paré (AP-HP)  
Service Pneumologie et Oncologie Thoracique  
9 av Charles de Gaulle  
92104 BOULOGNE BILLANCOURT  
Tel : 01 49 09 55 49  
E-mail : [thierry.chinet@aphp.fr](mailto:thierry.chinet@aphp.fr)



### CLERMONT-FERRAND

**Pr Vincent GROBOST**

CHU Estaing Clermont-Ferrand  
1 place Raymond et Lucie Aubrac  
63000 CLERMONT FERRAND Cedex 1  
Tel : 04 73 75 00 85  
E-mail : [vgrobost@chu-clermontferrand.fr](mailto:vgrobost@chu-clermontferrand.fr)

## DIJON

### **Dr Vanessa LEGUY-SEGUIN et Dr Alexandre GUILHEM**

CHU F. MITTERAND

Service Médecine interne et immunologie clinique

14 rue Paul Gaffarel – BP 77908

21079 DIJON CEDEX

Tel : 03 80 29 34 32

E-mail : [vanessa.leguy.seguin@chu-dijon.fr](mailto:vanessa.leguy.seguin@chu-dijon.fr)  
[alexandre.guilhem@chu-dijon.fr](mailto:alexandre.guilhem@chu-dijon.fr)



## LILLE

### **Pr Pierre-Yves HATRON**

Hôpital Claude Huriez

Service Médecine interne

rue Michel Polonovski

59037 LILLE

Tel : 03 20 44 50 48

E-mail : [pierre-yves.hatron@chru-lille.fr](mailto:pierre-yves.hatron@chru-lille.fr)



## MARSEILLE

### **Pr Jean-Robert HARLE**

Département de Médecine Interne

Hôpital de la Timone

264 rue Saint-Pierre

13385 MARSEILLE CEDEX 5

Tél : 04 91 38 89 90

E-mail : [jean-robot.harle@ap-hm.fr](mailto:jean-robot.harle@ap-hm.fr)



## MONTPELLIER

### **Dr Sophie RIVIERE**

Hôpital Saint-Eloi

Service Médecine Interne

80 av. Augustin Fliche

34295 MONTPELLIER

Tel : 04 67 33 73 37

E-mail : [s-riviere@chu-montpellier.fr](mailto:s-riviere@chu-montpellier.fr)



NANCY

**Dr Shirine MOHAMED**

Service Médecine interne  
5 Rue du Morvan  
54511 VANDOEUVRE LES NANCY  
Tel : 03 83 15 40 60  
E-mail : [s.mohamed@chru-nancy.fr](mailto:s.mohamed@chru-nancy.fr)



NANTES

**Pr Marc-Antoine PISTORIUS**

Hôpital Mère Enfant  
Service de Génétique Clinique  
38 bd Jean-Monnet  
44093 NANTES  
Tel : 02 40 08 32 45 - Tel : Secrétariat 02.40.08.33.55  
E-mail : [marc.pistorius@chu-nantes.fr](mailto:marc.pistorius@chu-nantes.fr)



PARIS

**Pr Marie-France CARETTE**

Hôpital Tenon  
Service Radiologie-pneumologie interventionnelle  
4 rue de la Chine  
75790 PARIS  
Tel : 01 56 01 66 70  
E-mail : [marie-france.carette@aphp.fr](mailto:marie-france.carette@aphp.fr)

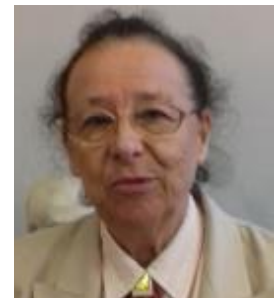

POITIERS

**Pr Brigitte GILBERT-DUSSARDIER**

Hôpital Jean Bernard  
Service de Génétique  
2 Rue de la Milétrie  
86021 POITIERS  
Tel : 05 49 44 39 22  
E-mail : [brigitte.gilbert-dussardier@chu-poitiers.fr](mailto:brigitte.gilbert-dussardier@chu-poitiers.fr)



## RENNES

### **Dr Romain CORRE**

Hôpital Pontchaillou  
Service de Pneumologie  
2 rue Henri Le Guilloux  
35033 RENNES  
Tel : 02 99 28 24 78  
E-mail : [romain.corre@chu-rennes.fr](mailto:romain.corre@chu-rennes.fr)



## STRASBOURG

### **Dr Salima EL CHEHADEH**

Hôpital de Hautepierre  
Service de Génétique Médicale  
Avenue Molière  
67098 STRASBOURG Cedex  
Tel. : 03 88 12 81 20  
E-mail : [salima.elchehadeh@chru-strasbourg.fr](mailto:salima.elchehadeh@chru-strasbourg.fr)



## TOULOUSE

### **Pr Laurent ALRIC**

CHU Purpan  
Médecine Interne-Pôle Digestif  
330 avenue de Grande-Bretagne - B.P.3119  
31026 TOULOUSE Cedex 3  
Tél. : 05 61 77 95 51 - 05 61 77 95 59  
E-mail : [alric.l@chu-toulouse.fr](mailto:alric.l@chu-toulouse.fr)



## TOURS

### **Dr Pascal MAGRO**

Hôpital Bretonneau  
Service Pneumologie  
2 Bd Tonnellé  
37044 TOURS  
Tel : 02 47 47 37 87  
E-mail : [magro@med.univ-tours.fr](mailto:magro@med.univ-tours.fr)



## CENTRES DE COMPETENCES MALADIES VASCULAIRES RARES

### ANGERS

**Dr Cristina BELIZNA**

Centre Hospitalier Universitaire Angers

4 rue Larrey

49 933 ANGERS CEDEX 9

Tél : 02 41 35 36 37

E-mail : [CrBelizna@chu-angers.fr](mailto:CrBelizna@chu-angers.fr)

### BORDEAUX

**Pr Joël CONSTANS**

Hôpital Saint-André

Service de Médecine Vasculaire

1 Rue Jean Burguet

33075 BORDEAUX

Tel : 05 56 79 58 16

E-mail : [joel.constans@chu-bordeaux.fr](mailto:joel.constans@chu-bordeaux.fr)

### BREST

**Pr Luc BRESSOLLETTE**

CHU La Cavale Blanche

Service de Médecine Vasculaire et unité doppler

29609 BREST CEDEX

Tél: 02 98 34 75 45

[luc.bressollette@chu-brest.fr](mailto:luc.bressollette@chu-brest.fr)



### CAEN

**Dr Damien LANEELLE**

Hôpital de la Côte de Nacre

Service de Médecine Vasculaire

Avenue de la Côte de Nacre

14033 CAEN

Tel : 02 31 06 53 27

E-mail : [laneelle-d@chu-caen.fr](mailto:laneelle-d@chu-caen.fr)

CLERMONT FERRAND

**Pr Louis BOYER**

Hôpital Gabriel Montpied  
58 rue Montalembert  
63003 CLERMONT-FERRAND CEDEX 1  
Tél : 04 73 75 17 32  
E-mail : [lboyer@chu-clermontferrand.fr](mailto:lboyer@chu-clermontferrand.fr)



GRENOBLE

**Dr Christophe SEINTURIER**

Hôpital Nord  
Clinique Universitaire de Médecine Vasculaire  
Boulevard de la Chantourne la Tronche  
38043 GRENOBLE  
Tel : 04 76 76 55 59  
E-mail : [cseinturier@chu-grenoble.fr](mailto:cseinturier@chu-grenoble.fr)



LILLE

**Dr Marc LAMBERT**

Hôpital Claude Huriez  
Service Médecine Interne  
rue Michel Polonovski  
59037 LILLE  
Tel : 03 20 44 59 62  
E-mail : [marc.lambert@chru-lille.fr](mailto:marc.lambert@chru-lille.fr)



LIMOGES

**Pr Philippe LACROIX**

Hôpital Dupuytren  
Service de Chirurgie Thoracique et Cardio-vasculaire et  
Angiologie  
2 avenue Martin Luther King  
87042 LIMOGES  
Tel : 05 55 05 63 71  
E-mail : [philippe.lacroix@unilim.fr](mailto:philippe.lacroix@unilim.fr)



LYON

**Pr Laurent GUIBAUD**

Hôpital Mère-Enfant  
59 boulevard Pinel  
69677 BRON CEDEX  
Tel : 04 27 85 57 72  
E-mail : [laurent.guibaud@chu-lyon.fr](mailto:laurent.guibaud@chu-lyon.fr)



LYON

**Dr Arnaud HOT**

Hôpital Edouard Herriot HCL  
Service de médecine interne  
5 place d'Arsonval  
69003 LYON  
Tel : 04 72 11 75 65  
E-mail : [arnaud.hot@chu-lyon.fr](mailto:arnaud.hot@chu-lyon.fr)

MARSEILLE

**Dr Bernard VAISSE**

Hôpital de la Timone  
Service  
264 rue Saint-Pierre  
13385 MARSEILLE CEDEX 05  
E-mail : [bernard.vaisse@ap-hm.fr](mailto:bernard.vaisse@ap-hm.fr)

NANCY

**Pr Denis WAHL**

Hôpitaux de Brabois  
Unité de Médecine Interne et Vasculaire  
5 Rue du Morvan  
54511 VANDOEUVRE LES NANCY  
Tel : 03 83 15 36 14  
E-mail : [d.wahl@chu-nancy.fr](mailto:d.wahl@chu-nancy.fr)





NANTES

**Pr Marc-Antoine PISTORIUS**

Hôpital Mère Enfant  
Service de Génétique Clinique  
38 bd Jean-Monnet  
44093 NANTES  
Tel : 02 40 08 32 45 - Tel : Secrétariat 02.40.08.33.55  
E-mail : [marc.pistorius@chu-nantes.fr](mailto:marc.pistorius@chu-nantes.fr)



ROUEN

**Dr Ygal BENHAMOU**

Service Médecine Interne - Médecine vasculaire  
1 rue de Germont  
76000 ROUEN  
E-mail : [ygal.benhamou@chu-rouen.fr](mailto:ygal.benhamou@chu-rouen.fr)

SAINT-ETIENNE

**Pr Claire LE HELLO**

Service de Médecine Vasculaire et Thérapeutique  
Explorations Fonctionnelles Vasculaires  
42055 SAINT ETIENNE Cedex 2  
Tel : 04.77.82.94.24  
E-mail : [claire.lehello@chu-st-etienne.fr](mailto:claire.lehello@chu-st-etienne.fr)



STRASBOURG

**Dr Sébastien GAERTNER**

Nouvel Hôpital Civil  
Service d'hypertension artérielle, maladies vasculaires et  
pharmacologie clinique  
1, place de l'hôpital  
67091 STRASBOURG  
Tel : 03 69 55 08 26  
E-mail : [sebastien.gaertner@chru-strasbourg.fr](mailto:sebastien.gaertner@chru-strasbourg.fr)



TOULOUSE

**Pr Alessandra BURA-RIVIERE**

Hôpital Rangueil  
Service Médecine Vasculaire  
1 Av du Jean POULHES  
31059 TOULOUSE  
Tel : 05 61 32 24 38  
E-mail : [bura-riviere.a@chu-toulouse.fr](mailto:bura-riviere.a@chu-toulouse.fr)

TOURS

**Pr Loïc VAILLANT**

Centre Hospitalier Régional Universitaire de TOURS

2 Bd Tonnellé

37044 TOURS

Tél. : 02 47 47 90 80

E-mail : [loic.vaillant@univ-tours.fr](mailto:loic.vaillant@univ-tours.fr)

## CENTRES DE COMPETENCES DES ANOMALIES VASCULAIRES NEUROLOGIQUES ET CRANOFACIALES

ANGERS

**Dr Matthieu DELION**

CHU Angers  
Service Neuropédiatrie et neurochirurgie de l'enfant  
4 rue Larrey  
49 933 ANGERS Cedex 9  
Tél. : 02 41 35 48 21  
E-mail : [madelion@chu-angers.fr](mailto:madelion@chu-angers.fr)

GUADELOUPE

**Dr Laurent DO**

CHU Pointe-à-Pitre/Abymes  
Service Neurochirurgie  
97159 POINTE A PITRE CEDEX  
Tél. : 05 90 89 14 18  
E-mail : [laurent.do@chu-guadeloupe.fr](mailto:laurent.do@chu-guadeloupe.fr)

LILLE

**Dr Sylvie JORIOT**

Centre Hospitalier Régional Universitaire de Lille  
Service Radiologie interventionnelle  
Centre Hospitalier Régional Universitaire de Lille  
2, avenue Oscar Lambret  
59037 LILLE CEDEX  
Tél.: 03 20 44 59 62  
E-mail : [sylvie.joriot@chru-lille.fr](mailto:sylvie.joriot@chru-lille.fr)

LIMOGES

**Pr Charbel MOUNAYER**

Hôpital Dupuytren  
Service de neuroradiologie interventionnelle  
2 avenue Martin Luther-King  
87042 LIMOGES CEDEX  
E-mail : [cmounayer@hotmail.com](mailto:cmounayer@hotmail.com)



LYON

**Pr Francis TURJMAN**

Hôpital Pierre Wertheimer  
Service de neuroradiologie interventionnelle  
59 Bd Pinel

69677 BRON

E-mail : [francis.turjman@chu-lyon.fr](mailto:francis.turjman@chu-lyon.fr)

MARSEILLE

**Pr Nadine GIRARD**

Hôpital de la Timone Adultes

Service de neuroradiologie

264 rue Saint Pierre

13005 MARSEILLE CEDEX 05

Tél : 04 13 42 90 92

E-mail : [nadine.girard@ap-hm.fr](mailto:nadine.girard@ap-hm.fr)

NANCY

**Pr Serge BRACARD**

Hôpital St-Julien

Service de neuroradiologie diagnostique et interventionnelle

1 rue Foller

54035 NANCY

E-mail : [s.bracard@chru-nancy.fr](mailto:s.bracard@chru-nancy.fr)

NICE

**Dr Jacques SEDAT**

CHU Nice

Unité de neurointerventionnelle

Hôpital Pasteur 2

30, Avenue de la Voie Romaine - CS 51069

06001 NICE

Tél. : 04.92.03.38.07 ou 04.92.03.27.29 (secrétariat)

E-mail : [nri@chu-nice.fr](mailto:nri@chu-nice.fr)

PARIS

**Dr Thomas BLAUWBLOMME**

Service de Neurochirurgie pédiatrique et de chirurgie

maxillofaciale et de chirurgie plastique pédiatrique

Hôpital Necker enfants malades

149 rue de Sèvres

75015 PARIS

Tél : 01 44 49 42 52

E-mail : [thomas.blauwblomme@aphp.fr](mailto:thomas.blauwblomme@aphp.fr)

TOULOUSE

**Pr Christophe COGNARD**

Hôpital Pierre-Paul Riquet (Purpan)  
Service Neuroradiologie diagnostique et thérapeutique  
Place du Docteur Baylac - TSA 40031  
31059 TOULOUSE cedex 9  
E-mail : [cognard.c@chu-toulouse.fr](mailto:cognard.c@chu-toulouse.fr)

## LABORATOIRES DE DIAGNOSTIC POUR LA MALADIE DE RENDU-OSLER

PARIS

**Pr Florent SOUBRIER**

Hôpital Pitié-Salpêtrière  
Laboratoire d'oncogénétique et angiogénétique  
Bât 6,10 La Peyronie  
83, bvd de l'hôpital  
75651 PARIS CEDEX 13  
Tel : 01 42 17 76 64  
E-mail : [florent.soubrier@aphp.fr](mailto:florent.soubrier@aphp.fr)



LYON

**Dr Sophie GIRAUD**

Hôpital Edouard Herriot  
Service de génétique moléculaire  
5 place d'Arsonval  
69003 LYON  
Tel : 04 72 11 73 84  
E-mail : [sophie.giraud@chu-lyon.fr](mailto:sophie.giraud@chu-lyon.fr)

POITIERS

**Dr Fabienne DUFERNEZ**

Laboratoire de Génétique Moléculaire  
Service de Génétique  
2 rue de la Milétrie  
86000 POITIERS  
Tel : 05 49 45 49 71  
E-mail : [fabienne.dufernez@chu-poitiers.fr](mailto:fabienne.dufernez@chu-poitiers.fr)



## LABORATOIRES DE DIAGNOSTIC POUR LE SYNDROME DE MARFAN ET MALADIES APPARENTÉES

**Pr Catherine BOILEAU**

Hôpital Bichat  
Département de Génétique  
46 rue Henri Huchard  
75018 PARIS  
Tel: 01 40 25 85 50  
E-mail : [catherine.boileau@aphp.fr](mailto:catherine.boileau@aphp.fr)



## LABORATOIRES DE DIAGNOSTIC POUR LES MALADIES VASCULAIRES RARES

**Pr Xavier JEUNEMAITRE**

Hôpital Européen Georges Pompidou

20-40 rue Leblanc

75908 PARIS CEDEX

Tel : 01 56 09 50 41

E-mail : [xavier.jeunemaitre@aphp.fr](mailto:xavier.jeunemaitre@aphp.fr)



## **LABORATOIRE DE DIAGNOSTIC POUR LES ANOMALIES VASCULAIRES NEUROLOGIQUES ET CRANOFACIALES**

A venir

## EQUIPE DE RECHERCHE FONDAMENTALE SUR LE SYNDROME DE MARFAN ET APPARENTES

### Pr Catherine BOILEAU et Pr Guillaume JONDEAU

INSERM LVTS U1148

Tel : 01 40 25 68 11

E-mail : [catherine.boileau@inserm.fr](mailto:catherine.boileau@inserm.fr)

E-mail : [guillaume.jondeau@inserm.fr](mailto:guillaume.jondeau@inserm.fr)

Site internet: <http://www.lvts.fr/>



## EQUIPES DE RECHERCHE FONDAMENTALE SUR LA MALADIE DE RENDU-OSLER

### Dr Sophie GIRAUD

Hôpital Edouard Herriot

Service de génétique moléculaire

5 place d'Arsonval

69003 LYON

Tel : 04 72 11 73 84

E-mail : [sophie.giraud@chu-lyon.fr](mailto:sophie.giraud@chu-lyon.fr)

### Dr Sabine BAILLY

CEA Grenoble- INSERM U1036

Biology of Cancer and Infection

17 rue des Martyrs

38 054 GRENOBLE cedex 9

Tel. : 04 38 78 92 14

E-mail : [sabine.bailly@cea.fr](mailto:sabine.bailly@cea.fr)



## EQUIPE DE RECHERCHE FONDAMENTALE SUR LES MALADIES VASCULAIRES RARES

### Pr Xavier JEUNEMAITRE

Inserm U970, PARCC

Centre de Recherche HEGP

56 rue Leblanc

75015 PARIS

Tel : 01 53 98 80 23

E-mail : [xavier.jeunemaitre@inserm.fr](mailto:xavier.jeunemaitre@inserm.fr)



## EQUIPE DE RECHERCHE FONDAMENTALE SUR LES ANOMALIES VASCULAIRES NEUROLOGIQUES CRANOFACIALES

A venir



## ASSOCIATIONS DE PATIENTS

Association Marfans

Président : **Patrice TOUBOULIE**

Représentante de l'association pour la filière : **Paulette MORIN**

4 Grand'Place

92350 LE PLESSIS-ROBINSON

Tel : 01 39 12 14 49

E-mail : [Ptouboulie@gmail.com](mailto:Ptouboulie@gmail.com)

[pmorin.marfan@gmail.com](mailto:pmorin.marfan@gmail.com)

Site internet : <http://assomarfans.fr/>



Association Malades Rendu Osler - AMRO France HHT

Président : **Gilles COUDRETTE**

Représentant de l'association pour la filière : **Didier ERASME**

5 rue de Conflans

95220 HERBLAY

E-mail : [amrofrancehht.contact@gmail.com](mailto:amrofrancehht.contact@gmail.com)

Site internet : <http://amro-rendu-osler-hht-france.org/>



Association française des syndromes d'Ehlers-Danlos (AFSED)

Présidente et représentante de l'association pour la filière :

**Marie-Noëlle GAVEAU**

67, rue Jules Lecesne

76600 LE HAVRE

Tel : 02 35 43 46 77

E-mail : [contact@afsed.com](mailto:contact@afsed.com)

Site internet : <http://afsed.fr/>

